

LAPORAN
KEGIATAN PENGABDIAN KEPADA MASYARAKAT
NARASUMBER



Pengenalan Kusta Terhadap Mahasiswa
Institusi-Institusi Anggota PPAVI

Oleh:

SRIMIYATI, S.Kep., Ners., M.Kep

NIDN: 0205116101

PROGRAM STUDI ILMU KEPERAWATAN & NERS
FAKULTAS ILMU KESEHATAN
UNIVERSITAS KATOLIK MUSI CHARITAS PALEMBANG
2024

**HALAMAN PENGESAHAN PENGABDIAN
KEPADA MASYARAKAT**

Judul Kegiatan : Pengenalan Kusta Terhadap Mahasiswa Institusi-institusi Anggota

Nama Mitra : PERKUMPULAN PIMPINAN AKADEMIKA VOKASI INDONESIA (PPAVI)

Pelaksana

a. Nama : Srimiyati, S.Kep., Ners., M.Kep

b. NIDN/NIP : 0205116101/066.2003.1

c. Jabatan Fungsional/Golongan : Lektor/ III B

d. Program Studi/Fakultas : Ilmu Keperawatan & Ners/ Fakultas Ilmu Kesehatan

e. Perguruan Tinggi : Universitas Katolik Musi Charitas Palembang

f. Bidang Keahlian : Keperawatan

g. Alamat Kantor/Telp/Faks/Surel : Jalan Kol. H. Burlian KM 7 Palembang

Mengetahui



Dekan
Srimiyati, S.Kep., Ners., M.Kep
NIDN.0205116101

Palembang, 20 Mei 2024

Ketua Tim Pelaksana,



Srimiyati, S.Kep., Ners., M.Kep
NIDN. 0205116101

Menyetujui, Kepala LPPM



Catharina Glara, S.E., M.Si.
NIDN. 0211047601



Jakarta, 14 Desember 2023

No : 019/PPAVI/XII/2023
Hal : Undangan Pemateri Kegiatan

Kepada
Yth. **SRIMIYATI, S.Kep., Ners., M.Kep**
Dekan Fakultas Ilmu Kesehatan
Universitas Katolik Musi Charitas Palembang

Dengan hormat,
Melalui surat ini, kami mohon kesediaan tim dosen Fakultas Ilmu Kesehatan Universitas Katolik Musi Charitas Palembang untuk menjadi pemateri (narasumber) dalam kegiatan sebagai berikut:

No	Nama Kegiatan Sosialisasi	Sasaran
1.	Pengenalan Kusta Terhadap Mahasiswa Institusi Anggota PPAVI Pemateri: Srimiyati, S.Kep., Ns., M.Kep	Mahasiswa
2.	Peningkatan Kualitas Hidup Pasien Kusta Melalui Spiritualitas Charitas Pemateri: Keristina Ajul, S.Kep., Ns., M.Kep	Para sahabat kusta Panti Rehabilitasi Kusta Gema Kasih Galang, Deliserdang

Adapun waktu pelaksanaan kegiatan tersebut akan diatur oleh Fakultas Ilmu Kesehatan Universitas Katolik Musi Charitas Palembang bersama pihak-pihak terkait. Besar harapan kami Dekan Fakultas Ilmu Kesehatan Universitas Katolik Musi Charitas Palembang dapat memenuhi permohonan kami.

Demikian surat permohonan ini kami sampaikan. Atas perhatian dan kerja sama Dekan Fakultas Ilmu Kesehatan Universitas Katolik Musi Charitas Palembang, kami sampaikan terima kasih.

Hormat Kami,

Indriana Lestari, S.Sos., M.A.



PERKUMPULAN PIMPINAN AKADEMIKA VOKASI INDONESIA (PPAVI)
d/a STIKS TARAKANITA, Komplek Billy & Moon - Pondok Kelapa, Jakarta Timur 13450
Telp. 085293772450 | www.papki.or.id | email: ppavi.2021@gmail.com

Sekretaris PPAVI

"Frangere Panem Vitae Communio"



Jakarta, 1 April 2024

No : 009/PPAVI/IV/2023
Hal : Undangan Edukasi Peduli Kusta

Kepada Yth
Romo, Suster, Bapak dan Ibu
Pimpinan Institusi Anggota PPAVI
Di tempat

Dengan hormat,
PPAVI bekerja sama dengan Fakultas Ilmu Kesehatan Universitas Katolik Musi Charitas Palembang mengundang **mahasiswa-mahasiswa** dari institusi Romo/Suster/Bapak/Ibu untuk mengikuti webinar **Edukasi Peduli Kusta** yang akan diselenggarakan pada:

hari/tanggal : Rabu, 17 April 2024
waktu : 10.00 WIB
sarana : Zoom Meeting
pembicara : Srimiyati, S.Kep., Ns., M.Kep
topik : Pengenalan Kusta Terhadap Mahasiswa Institusi Anggota PPAVI
pendaftaran : <https://bit.ly/pendaftaranseminarkustappavi>

Kami harap Romo/Suster/Bapak/Ibu dapat mendorong mahasiswa-mahasiswa untuk mengikuti kegiatan ini.

Demikian undangan kami. Atas perhatian dan kebijaksanaan Romo/Suster/Bapak/Ibu, kami sampaikan terima kasih.

Hormat kami,



Indriana Lestari, S.Sos., M.A.
Sekretaris PPAVI



EDUKASI PEDULI KUSTA

*"Pengenalan Kusta Terhadap
Mahasiswa Institusi Anggota PPAVI"*

Pemateri :



**Srimiyati,
S.Kep.,Ns.,M.Kep**



ZOOM MEETING



17 APRIL 2024



10 : 00 AM

FREE

Benefit :



SERTIFIKAT



ILMU YANG BERMANFAAT

Scan here

Link Registrasi:

**[HTTPS://BIT.LY/PENDAFTARAN
SEMINARKUSTAPPAVI](https://bit.ly/pendaftaranseminarkustappavi)**





UNIVERSITAS KATOLIK MUSI CHARITAS

Veritas Et Scientia Nobis Lumen
FAKULTAS ILMU KESEHATAN

SURAT TUGAS

Nomor: 0251/III/F-KP9002/3/2024

Wakil Dekan Fakultas Ilmu Kesehatan Universitas Katolik Misi Charitas memberikan tugas Kepada:

1. Nama : Srimiyati, S.Kep., Ners., M.Kep.
NIDN : 0205116101
Keterangan : Dosen Prodi Ilmu Keperawatan dan Ners.
2. Nama : Keristina Ajul, S.Kep., Ners., M.Kep.
NIDN : 0210128201
Keterangan : Dosen Prodi Ilmu Keperawatan dan Ners.

Sebagai narasumber dalam kegiatan sosialisasi secara online sebagai berikut:

No	Nama Kegiatan Sosialisasi	Tanggal Kegiatan	Sasaran
1	Pengenalan Kusta Terhadap Mahasiswa Institusi Anggota PPAVI Pemateri: Srimiyati, S.Kep., Ners., M.Kep.	17 April 2024 Waktu 09.00-10.30 WIB	Mahasiswa
2	Peningkatan Kualitas Hidup Pasien Kusta Melalui Spiritualitas Charitas. Pemateri : Keristina Ajul, S.Kep., Ners., M.Kep.	17 April 2024 Waktu 09.00-10.30 WIB	Para Sahabat Kusta Panti Rehabilitasi Kusta Gema Kasih Galang Deliserdang

Demikian surat tugas ini dibuat, untuk dilaksanakan oleh yang bersangkutan dengan sebaik-baiknya.

Palembang, 14 Maret 2024

WAKIL DEKAN

FAKULTAS ILMU KESEHATAN



SANNY FRISCA, S.KEP., NERS., M.KEP.

NIDN. 0224028405

Kampus Burlian

Jl. Kol.Burlian Lrg.Suka Senang No.204 Km.7 Palembang 30152

Telp.+62 711-412806

Sumatera Selatan - Indonesia

Website : www.ukmc.ac.id | Email : fikes@ukmc.ac.id

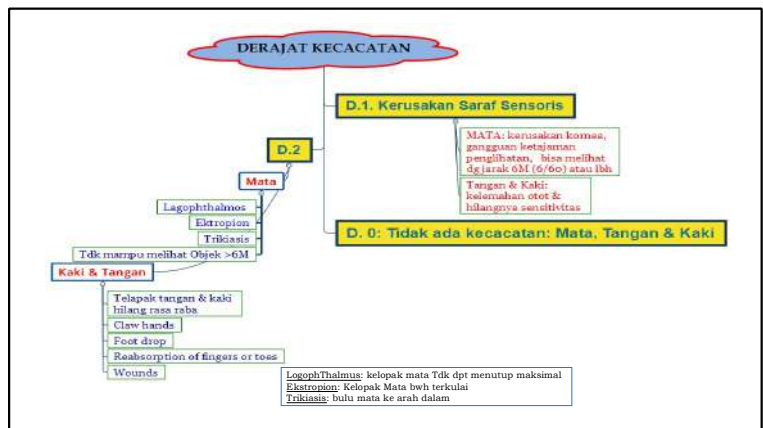
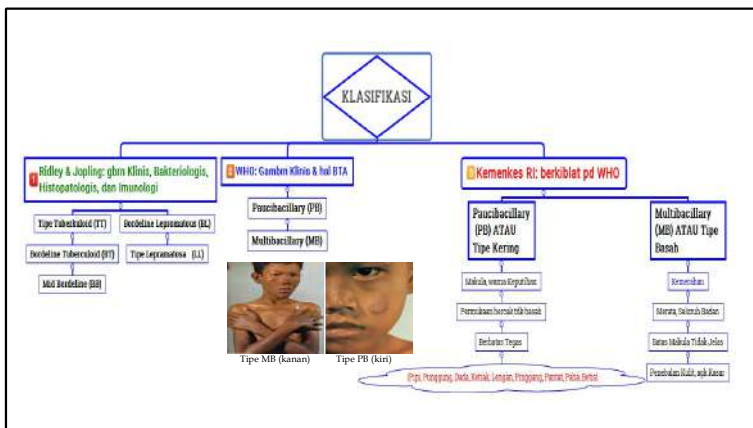
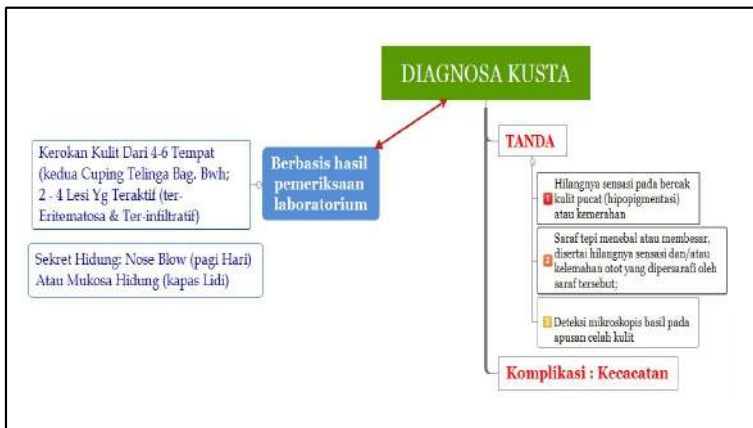
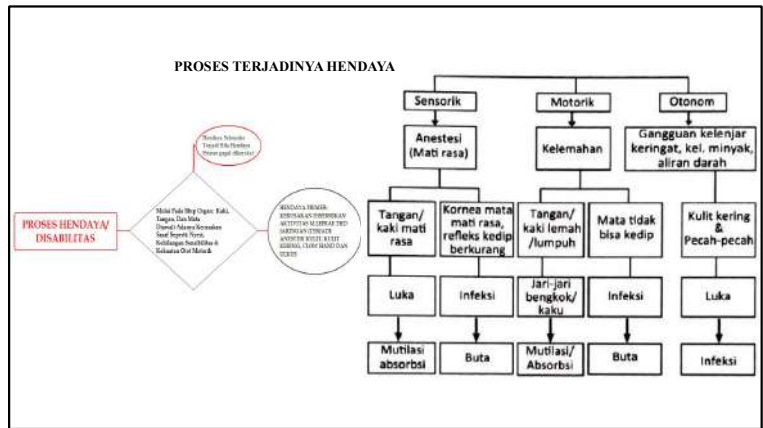
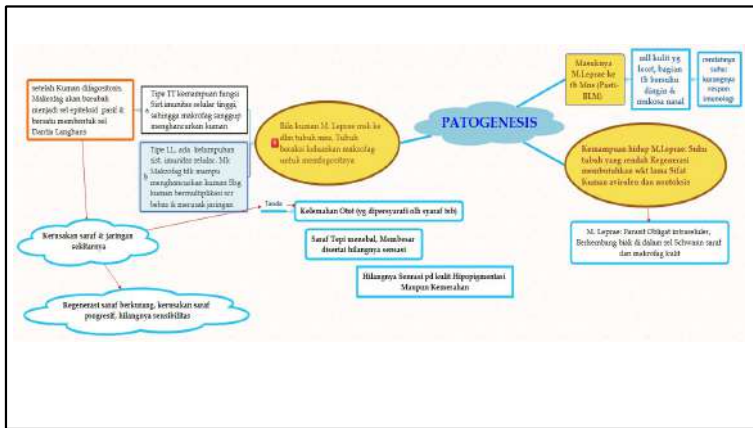

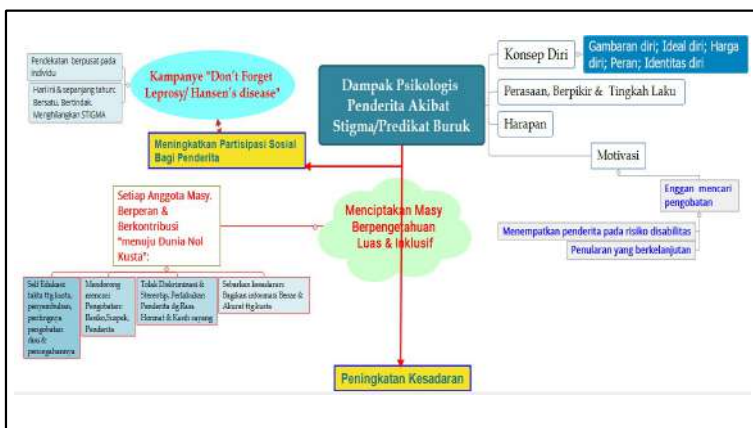
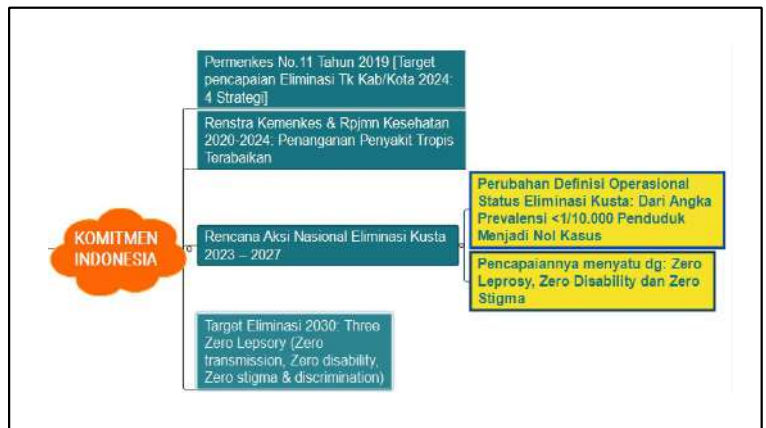
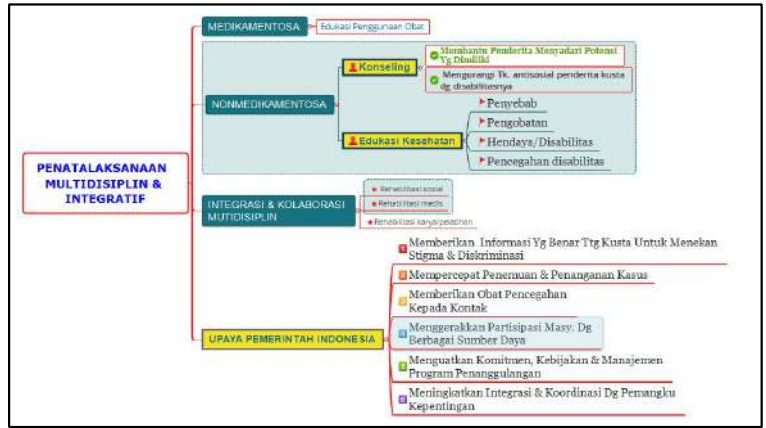
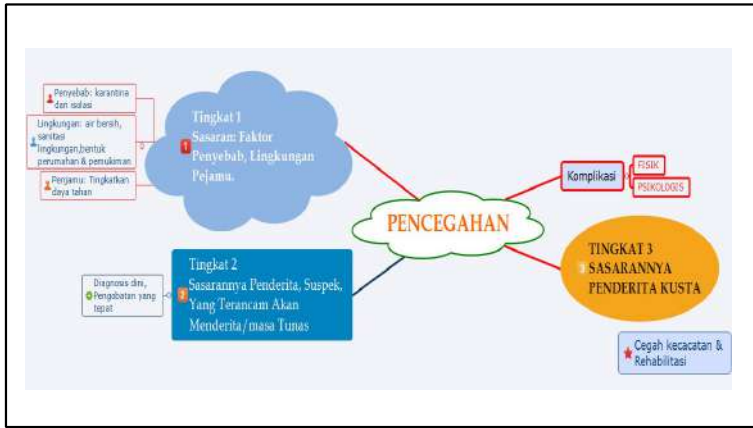

KESIMPULAN

Kusta: Penyakit Kuno/berabad-abad
 Penularan: droplet,waktu lama, berulang-ulang
 Tdk menular dg jabat tangan, duduk bersama
 Sumber: Penderita yg blm diobati
 Pentingnya: self edukasi ttg kusta secara benar
 Mengakui & Menerima mereka (penderita/ penyitas)
 saudara-i kita smartabat.

Referensi

Ariang, N, Haidah, and A. D. Nerawati, "Relationship of individual characteristics with leprosy," *Gema Kesehatan Lingkungan*, vol. 16, no. 1, pp. 274-281, 2018.

Babu A, Ramesh MR, Jayaraman J. 2018. Childhood leprosy in the post-elimination era: a vision achieved or a concern growing-in at large. *Indian J Paediatr Dermatol* 19:26

Direktorat Jenderal Pengendalian Penyakit dan Penyehatan Lingkungan Kementerian Kesehatan RI. Epidemiologi. Dalam: Buku Pedoman Nasional Pemberantasan Penyakit Kusta. [Epidemiologi. Dalam: Buku Panduan Nasional Pemberantasan Kusta.] Jakarta: Kementerian Kesehatan RI, 2012; 25-10. (Buku dalam bahasa Indonesia)

ECDC, National Guidelines on Leprosy Control Program, Directorate General of Disease Control and Environmental Sanitation, Solna Municipality, Sweden, 2018

Flora Ramona Sigit Prakoeswa et al. 2020. Correlation Analysis between Household Hygiene and Sanitation and Nutritional Status and Female Leprosy in Gresik Regency. *Dermatology Research and Practice* Volume 2020, Research Article. Article ID 4379825, 7 pages <https://doi.org/10.1155/2020/4379825>

Gupta SK. Kusta histoid: tinjauan literatur. *Int J Dermatol* 2015; 54: 1283-1288. <https://doi.org/10.1111/ijd.12799>

Hambridge T, Nanjan Chandran SL, Geluk A, Saunderson P, Richardus JI. 2021. *Mycobacterium leprae* transmission characteristics during the declining stages of leprosy inci disease: a systematic review. *PLoS Negl Trop Dis* 15: e0009436.

Jayalakshmi P, Tong M, Sing S, dkk. Penyakit kusta pada anak-anak. *Int J Lep* 1997; 65: 95-97.

Kulkarni SK. 2016. Epidemiological profile of leprosy patients attending in a tertiary care centre in post leprosy elimination era. *IOSR J Dent Med Sci* 15: 1-5

Maymone MBC, Laughter M, Venkatesh S, Dacso MM, Rao PN, Stryjewska BM, Hugh J, Dellavalle RP, Dumnick CA. 2020. Leprosy: clinical aspects and diagnostic techniques. *J Am Acad Dermatol* 83: 1-14

Ministry of Health Republic of Indonesia. 2018. Hapuskan Stigma dan Diskriminasi Terhadap Kusta. Available at: <https://www.kemkes.go.id/article/view/19011500011/hapuskan-stigma-dan-diskriminasi-terhadap-kusta.html>. Accessed March 2, 2024 4.14

Ministry of Health Republic of Indonesia. 2018. Profil kesehatan Provinsi Jawa Timur Tahun 2017. Available at: <https://dinkes.jatimprov.go.id/userimage/dokumen/PROFIL%20KESEHATAN%20JAWA%20TIMUR%20TAHUN%202017.pdf>. Accessed March 25, 2024

Mowla MR, Ara S, Tripura S. 2015. Leprosy profiles in post-elimination stage: a tertiary-care hospital experience. *Int J Dermatol* 54: 1407-1413.



Novianti Rizky Reza. 2022. Pediatric Leprosy Profile in the Postelimination Era. *Am. J. Trop. Med. Hyg.*, 106(3), 2022, pp. 775-778 doi:10.4269/ajtmh.21-0458 Copyright 2022 by The American Society of Tropical Medicine and Hygiene

Nurazhyati and A. Wibowo, "Distribution of new leprosy cases based on environmental and social economic factors in Konang and geger sub-district, bangkalan regency," *Jurnal Wiyata*, vol. 3, no. 1, pp. 92-99, 2016. <http://ejournal.uin-suka.ac.id/index.php/wiyata/article/view/76/75>

Organisasi Kesehatan Dunia (WHO). Kemajuan dalam pengendalian kusta: Indonesia, 1991-2008. *Rok Epidemiol Minggu* 2010; 85: 249-264. Tersedia di: <http://www.who.int/news>.

Organisasi Kesehatan Dunia (WHO). Pembaruan kusta global, 2016: mempercepat pengurangan beban penyakit. *Rok Epidemiol Minggu* 2017; 92: 501-520.

Organisasi Kesehatan Dunia (WHO). Kemajuan dalam pengendalian kusta: Indonesia, 1991-2008. *Rok Epidemiol Minggu* 2010; 85: 249-264. Tersedia di: <http://www.who.int/news>.

Organisasi Kesehatan Dunia (WHO). Kusta dunia berfokus pada mengakhiri penularan pada anak-anak. Tersedia di: <https://www.who.int/news/item/26-01-2018-leprosy-world-focus-on-ending-transmission-among-children>

Pandit D. 2011. Childhood leprosy in a tertiary-care hospital in Delhi, India: a reappraisal in the post-elimination era. *Lep Rev* 82: 259-269

Ratanawati. "Factors related to the risk of leprosy (Morbus Hansen)." *Tunas-Tunas Ris Kesehatan*, vol. 6, no. 3, pp. 103-109, 2016.

Ridley DS, Jopling WH. Klasifikasi kusta menurut kehebalannya: sistem lima kelompok. *Int J Lep* Mycobact Latmya Dn 1966; 34: 255-273.

Sahgal VN, Regu VL, Macaramas ME, dkk. Prevalensi dan pola kusta kusta dalam survei sekolah. *Int J Lep* 1977; 45: 363-363

Wicaksono, A, Fatmawati, and I. Budi, "Physical environment home and characteristics of respondents related to the disease of leprosy clinical in the city of bandar Lampung," *Jurnal Ilmiah Kesehatan Masyarakat*, vol. 6, no. 3, pp. 167-177, 2015

World Health Organization, Organisation Mondiale de la Santé. 2018. Global leprosy update, 2017: reducing the disease burden due to leprosy – situation de la L_2012_2017 dans le monde. 2017: reduction de la charge de morbidité due „2012_2017. *Weekly Epidemiol Recor* 53: 445-456



Terima Kasih





Pendayagunaan penderita



Perawatan kaki untuk mencegah deformitas





SERTIFIKAT

No. C.0001/EPK/PPAVI/IV/2024

diberikan kepada

Srimiyati, S.Kep., Ns., M.Kep

sebagai Pemateri

dalam Webinar Nasional Edukasi Peduli Kusta dengan tema
Pengenalan Kusta Terhadap Mahasiswa Institusi Anggota PPAVI
yang dilaksanakan secara daring pada tanggal 17 April 2024

Rm. Yohanes Damianus OMI
Ketua PPAVI